

グローバルラーニングセンター主催

2024年度第三回

TOEFL ITP[®] 試験

2024年10月3日 (木)

- ◆募集期間：2024年9月2日(月)正午～9月20日(金)正午
- ◆試験会場：川内北キャンパス 講義棟A棟 A200
- ◆当日受付：17：40～18：25 (18：25までには要着席)
- ◆試験説明：18：30～
- ◆試験時間：19：00～21：10
- ◆受験料：3,840円
- ◆定員：150名 (先着順)

※試験の案内は9月25日の正午頃学務情報システムでお知らせします

※スコア到着は10月21日頃を予定しており、スコアシート配布の案内は学務情報システムよりお知らせします

試験の実施要項は
GLCウェブサイト
よりご確認ください

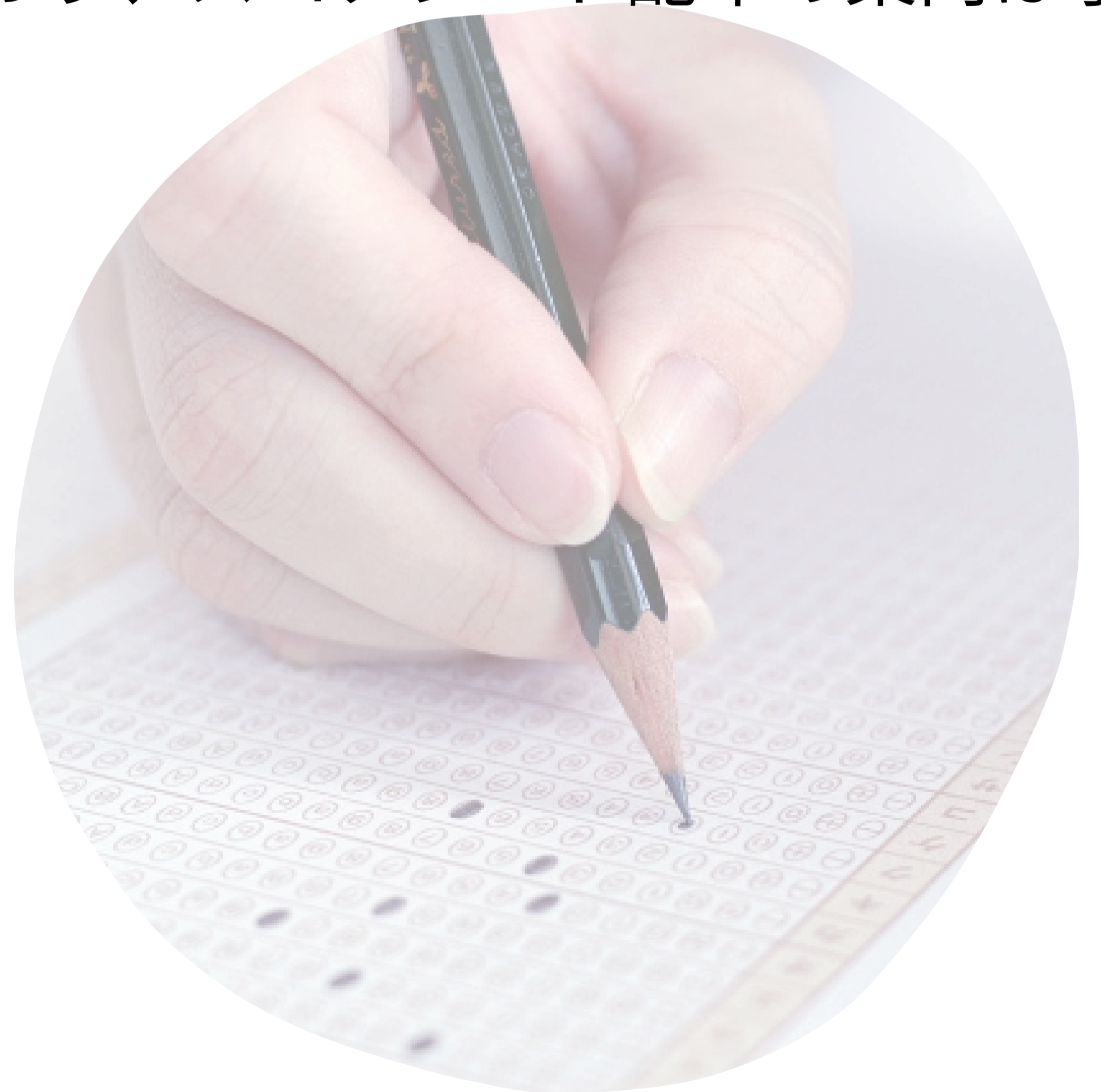

Apply
← here

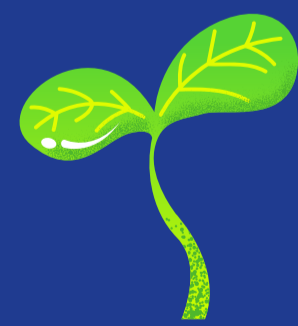

高度教養教育・学生支援機構 グローバルラーニングセンター
(教育・学生支援部 留学生課 海外留学係)

Tel: 022-795-7820 email: sab_query@grp.tohoku.ac.jp

Global Learning Center Presents

The third test of the school year 2024

TOEFL ITP[®] test

Thur. October 3, 2024

- ◆ Application period : Mon. Sept 2@12 noon ~ Fri. Sept 20@ 12 noon
- ◆ Venue : Room A200, Lecture Building A, Kawauchi Kita Campus
- ◆ Reception time : 17:40p.m.~ 18:25p.m. (*Please **be seated by 18:25p.m.**)
- ◆ Explanation of the test : 18:30p.m.~
- ◆ Testing time : 19:00p.m.~21:10p.m
- ◆ Test fee : 3,840 yen
- ◆ Capacity : 150 (first-come-first-served basis)
 - Please apply online via QR cord below.
 - You need to pay the fee to complete your application.
 - You will receive the message regarding the test via Student Affairs Information System on September 25, around 12 noon.
 - Score sheets will be distributed around October 21, and you will receive the notice via Student Affairs Information System.

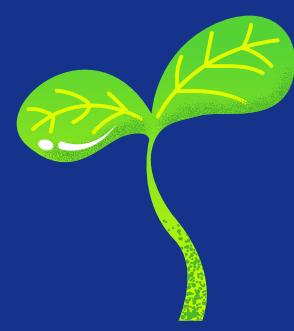
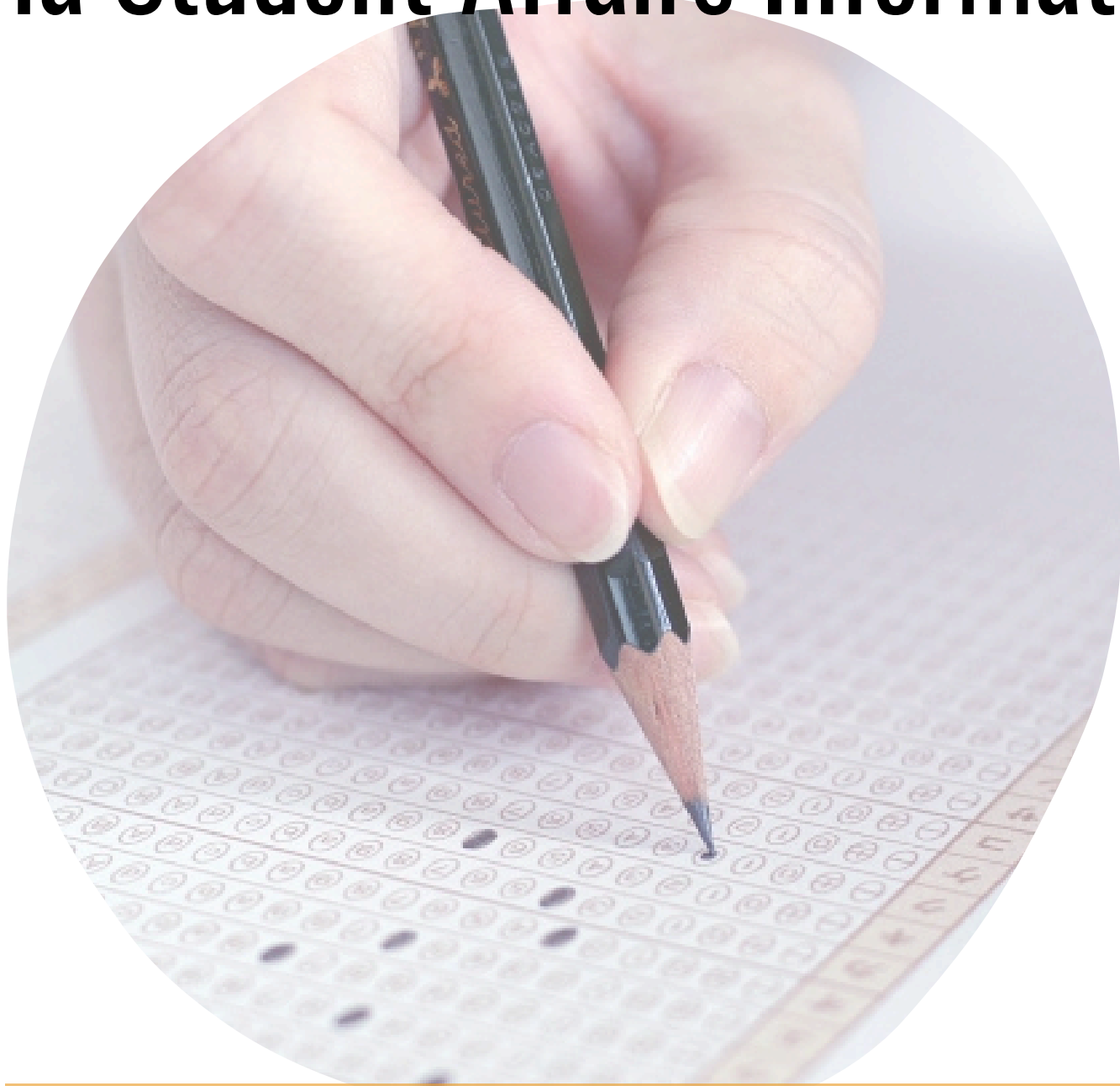

Apply
here →



Global Learning Center
Global Programs Section, Student Exchange Division
Tel: 022-795-7820 email: sab_query@grp.tohoku.ac.jp